

自然と遊ぶ
PLAY WITH NATURE

OutImpact

— Kyusyu Outdoor Fes 2024 —

出展のご案内

九州最大級のアウトドアイベント

2024.3/30(SAT)-31(SUN) at グランメッセ熊本

ABOUT



OutImpact2024 開催について

2023年3月11日(土)、3月12日(日)に初開催されました OutImpact2023 には、2日間で約9,000名のお客様にご来場いただきました。また、北海道から鹿児島まで全国各地からご出展をいただきました。

OutImpact2024は2024年3月30日(土)・31日(日)に開催致します。前回に比べ、2ゾーンから3ゾーンへと会場の規模を大きくすること。加えて、バックヤードでのゾーン展開やステージイベント、飲食のブース販売を新たに実施を予定しております。バージョンアップした OutImpact2024 は昨年同様アウトドアのコア層の方も楽しんでもらえるイベントを目指すとともに、アウトドア初心者の方にも楽しんでもらえるイベントを目指します。

そして今回はアウトドアをはじめ「ライフスタイル」をテーマに出展者様を募集致します。

OutImpact とは？

OutImpact は、アウトドアにもっと広く、たくさんの可能性を感じています。キャンプ、釣り、車、アクティビティなど広大な自然というフィールドの中で楽しめるすべての可能性に触れアウトドアをもっと好きになってもらいたい。一過性のブームで終わることなく、日本の大自然と共存しながら育むことが出来る「文化」としてアウトドアを提案する九州最大級のイベントです。

OutImpact は、商品の宣伝・紹介のために見本を展示する「見本市」のようなイベントではなく、来場者の方々に商品を見て、触って、話すといったリアルな体験を通して体験できる「体験型アウトドアイベント」としてアウトドアをはじめライフスタイルをテーマにイベントを構成します。



OutImpact2023 抽選会写真



一般入場待機列



優先入場待機列



OutImpact2023 ポスター

OutImpact2024 のテーマ

OutImpact2024 は、アウトドアをはじめ「ライフスタイル」をテーマに出展者様を募集致します。

近年、ライフスタイルは多様に変化しており、価値観にとらわれずに理想の生き方を追求する人が増えています。

本イベントは来場者の方に新たなライフスタイルの価値観を提供できるイベントを目指します。

《出展ジャンル例》

- アウトドアギア ■キャンプめし ■フィッシング ■自転車
- 手漕ぎボート ■SUP ■マリン関連 ■その他スポーツ
- アパレル・雑貨 ■植物 ■住宅・リフォーム関連 ■ペット関連
- ライフスタイル ■防災関連など

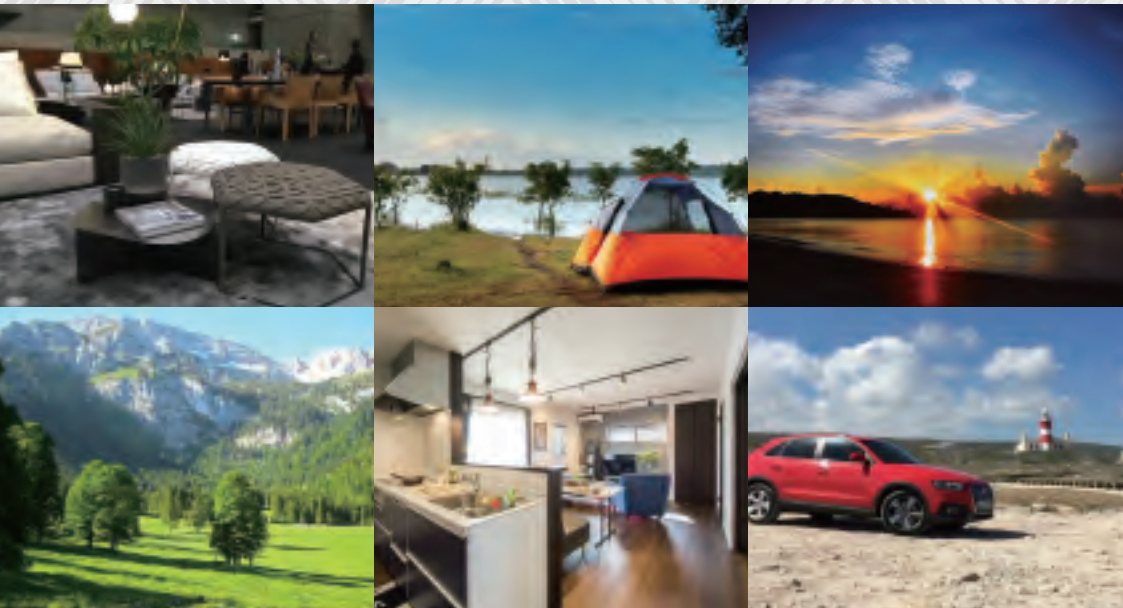

※写真はイメージです。

OutImpact の指針

OutImpact2024 は、「キャンプを始めてみたい」「家族やこれからの生活にアウトドアを取り入れてみたい」といったアウトドアやライフスタイルに興味を持ち始められた方など、幅広い層にもリアルな体験を通して新しい発見、楽しみを提供できるイベントを目指します。

そのため出展者の皆様には、PR いただくコンテンツをブース内に展示するだけでなく、できる限りそれが来場者にとって「体験」という形で価値が提供できるオリジナルなブース展開へのご協力を宜しくお願い致します。出展者の皆様の製品やサービスを来場者の方々に「体験」いただくことで、リアルな価値を提供できるよう準備を進めてまいります。

OutImpact

アウトドア初心者
《興味がある方》

- 乗り物体験 ■ステージ ■料理体験
- ワークショップ ■キャンプ飯 ■薪割り体験 など

電動キックボード 薪割り体験 料理体験 スケートボード

※写真はイメージです。

アウトドア経験者
《好きな方》

物販

OutImpact — Kyusyu Outdoor Fes 2024 —

開催日時

2024 3/30 SAT 10:00-17:00 3/31 SUN 9:00-16:00

設営・準備日

3月29日(金)

会場

グランメッセ熊本展示場ホール
〒861-2235 熊本県上益城郡益城福富 1010
TEL:096 286 8000



主催

OutImpact 実行委員会

企画・制作・運営

OutImpact 実行委員会

予定

チケット料金

※小学生以下無料

前売り券 800 円
当日券 1,000 円
2 日間通し券 1,400 円

動員目標

20,000 人

 グランメッセ熊本

2023年12月初旬より出展受付開始

お申し込みは、ホームページにて受け付けしております。

www.outimpact.jp

ZONE

01 物販エリア

屋内エリア
有料ゾーン

ライフスタイルと言ってもキャンプ、釣り、登山、川遊び、雑貨、アパレル、住宅、ペット関連等様々なジャンルがあります。物販を始め、様々なライフスタイルを实际見て触れて感じる事が出来るエリア。
このエリアを通じて興味を持って頂き、新たなスタイル、価値観が生まれる様なお提案を行います。

定義 自社で取り扱っているサービスや商品の展示 PR や販売ブース

《OutImpact2023 出展例》

- キャンプギア ■ 車両展示 ■ SUP ■ アパレル ■ OUTDOOR 用品 ■ テント
- 住宅 ■ ポスター ■ ステッカー ■ ナイフ ■ E bike ■ tast ■ UV プリント ■ 釣り具など



ZONE

02 ワークショップエリア

屋内エリア
有料ゾーン

大人から子供まで楽しめるワークショップでの様々な体験が出来るゾーン。
あなたの手で作った世界に一つだけの道具とフィールドへ出かけてみませんか？

定義 参加者の主体性を重視したモノづくりといった体験型ブース

《OutImpact2023 出展例》

- 活版ポスター印刷体験 ■ プレート絵付け体験 ■ ルームカードづくり体験 ■ 文字入れ
- スプーンづくり ■ カットिंगステッカー体験



ZONE 03 ステージイベント

屋内エリア
有料ゾーン

OutImpact2023 には無かったステージイベントを予定しております。ゲスト出演や抽選会等を予定中です。イベントを盛り上げます。



ZONE 04 飲食エリア

屋内エリア
無料ゾーン

熊本や九州各地の B 級グルメやスイーツ等のブース販売を行ないます。無料ゾーンとして開放致します。



※写真はイメージです。

ZONE 05 芝生・バックヤードエリア

屋外エリア
有料ゾーン

試乗やセグウェイ・電動バイク等の乗り物の様々な体験が出来るゾーン。流行を取り入れた乗り物体験が可能です。

※写真はイメージです。



ZONE



出展ブースのご案内

会場内レイアウト (ブースマップ)

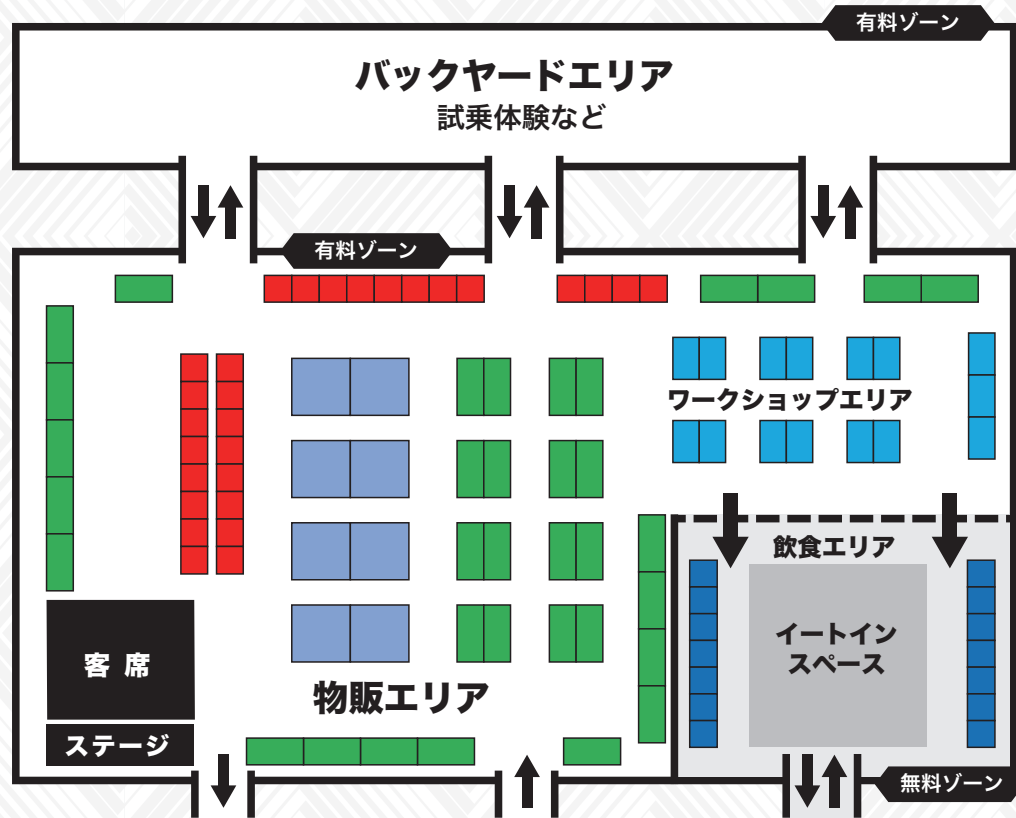

※ブースレイアウトは変更になる可能性もございます。

※出展者様のブース配置につきましては主催者に一任させていただきます。

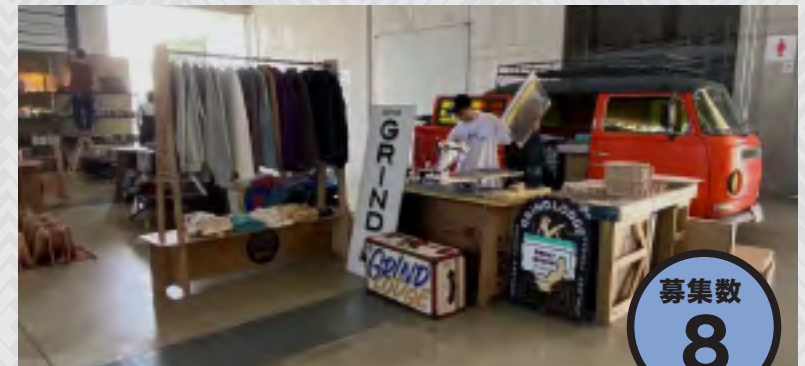

募集数
8

2days **6m×6m** ブース

出展料金 **180,000** 円<税別>

出展料金

- ・ 土間渡し
- ・ 公式 HP 内バナーリンク
- ・ 会場内看板内にて協賛名表記
- ・ 公式 SNS での情報配信
- ・ 出展者 PASS10枚
- ・ 無料招待券20枚



- 複数ブース希望の方は申込みの際に記載をお願い致します。(例：6m x 3mブース：2ブース希望)
- 出展料金には備品・什器等は含まれておりません。必要什器がある場合は別途什器備品申し込みリストにてお申込みください。
- ブース内電気工事は別途有料となります。
- 飲食物の販売、及び試食等は原則出来ません。ご不明な場合は事務局へお問い合わせください。

BOOTH



2days **6m × 3m** ブース

募集数
35

出展料金 **120,000** 円<税別>

- ・土間渡し
- ・公式 HP 内バナーリンク
- ・会場内看板内にて協賛名表記
- ・公式 SNS での情報配信
- ・出展者 PASS 7枚
- ・無料招待券 10枚

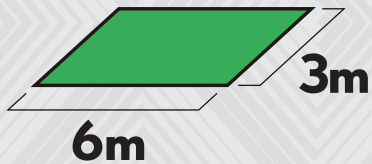

2days **3m × 3m** ブース

募集数
28

出展料金 **60,000** 円<税別>

- ・土間渡し
- ・公式 HP 内バナーリンク
- ・会場内看板内にて協賛名表記
- ・公式 SNS での情報配信
- ・出展者 PASS 3枚
- ・無料招待券 5枚

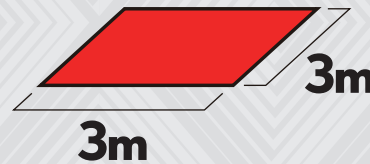

2days **3m × 3m** ブース

募集数
15

出展料金 **20,000** 円<税別>

※ワークショップ限定エリア

- ・土間渡し
- ・公式 HP 内バナーリンク
- ・会場内看板内にて協賛名表記
- ・公式 SNS での情報配信
- ・出展者 PASS 3枚
- ・無料招待券 5枚



- 複数ブース希望の方は申込みの際に記載をお願い致します。(例：6m × 3mブース：2ブース希望)
- 出展料金には備品・什器等は含まれておりません。必要什器がある場合は別途什器備品申し込みリストにてお申込みください。
- ブース内電気工事は別途有料となります。
- 飲食物の販売、及び試食等は原則出来ません。ご不明な場合は事務局へお問い合わせください。

BOOTH

イベント開催までのスケジュール予定

- 2023年11月1日（水）～2024年11月10日（金）出展者優先募集
- 2023年11月10日（金）～2023年12月28日（木）出展者一般募集
- 2024年1月15日（月）～2月1日（木）出展者広報用素材・ブースレイアウト決定予定
- 2024年2月1日（木）出展者SNS 広報開始予定
- 2024年2月15日（火）出展用マニュアル展開 チケット販売開始予定
- 2024年2月20日（木）追加備品・追加電気工事締切
- 2024年2月29日（木）出展料金支払い期日
- 2024年3月29日（金）設営日
- 2024年3月30日（土）・31日（日）イベント当日

※現状のイベントまでのスケジュール予定です。予定ですので変更になる可能性もございます。
その際は事務局よりご連絡させていただきます。

お問合せ先

《OutImpact 事務局》

■住所：〒862 0920 熊本県熊本市東区月出2 4 43

■担当：永田拓巳

■TEL:080-4692-9362

■FAX:096-300-3146

■Mail:info@outimpact.jp